

**Staðlaður vindhraði
25 m hæð yfir jörðu**

Vindhæmun á 75 m reiknimóska. Vindhraðadreifing í 25 m hæð yfir jörð. Landlíkan eftir stafrænum gögnum í mkv. 1:50.000. © Landmælingar Íslands. Orðmyndir, © Loftmyndir ehf. Reikniliðan án hitastiguls í loftþjúp og því líklegt varmat á vindhraða í hlíðum hlémegin fjalla. Inngangsskipti: Jaðarlagsþykkt 500m, hryll lands 5 mm, vindhraði við efri mörk jaðarlags 20 m/s.

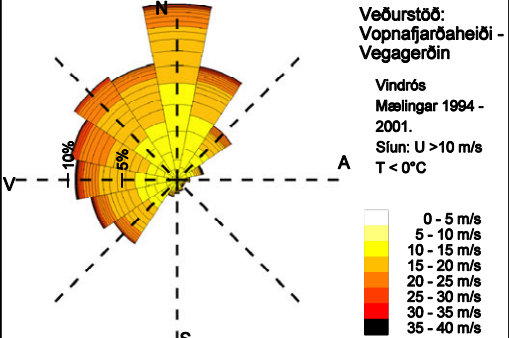

**Vegagerðin
Norðausturvegur - Tenging
Vopnafjarðar við Hringveg (1)**

Svæði Vo 303 og Vo 302, Brunahvammur
Vindhraðakort
Reiknaðar vindrósir í 25 m hæð á grundvelli
veðurstöðvar á Vopnafjarðarheiði

ORION RÁÐGJAF EHF. Borgartún 29, 105 Reykjavík, Kt. 470199-2299. Sími: 552 9970, Fax: 552 9974, Netfang: orion@orion.is, Vefang: www.orion.is

Reiknað: sp	Mælikvarði á A3 1:40.000	NV
Teiknað: sp	Verk nr.: VG0307	
Yfir.: dj	Teikn. nr.: VG0307-TWKGM-003	3
Dags.: júlí 2004	Tölvuteikn.: VG0307-TWKGM-003.DGN	

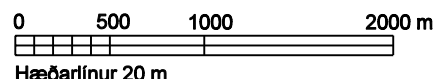

Vindátt: NV 315°

